



SAINT JO ACTU Newsletter n°105 - Avril 2021 - Communication

ACTUALITÉS



 Information **COVID 19**

CENTRE DE PRÉLÈVEMENT



Le centre de dépistage COVID 19 de l'Hôpital
SERA OUVERT LE LUNDI 1ER NOVEMBRE 2021

INFO COVID : Centre de prélèvement ouvert le lundi 1er Novembre

Le Centre de prélèvement pour le dépistage de la Covid-19 restera ouvert le lundi 1er novembre de 8h à 13h

Nous comptons sur vous pour respecter et faire respecter les gestes barrières pour limiter la propagation du virus.

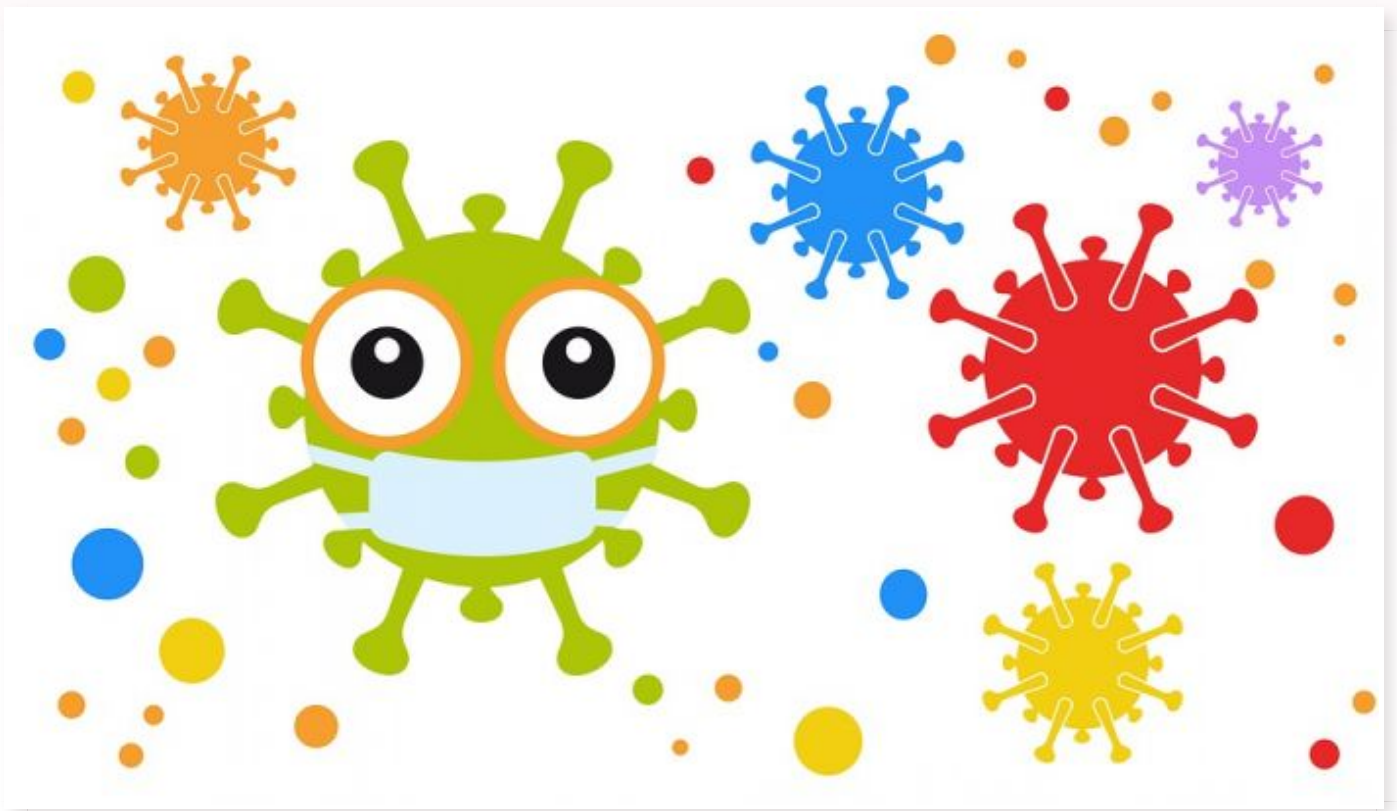

INFO COVID : Nouvelles mesures en Pédiatrie et Médecine Néonatale

Suite aux nouvelles dispositions nationales du 3 avril 2021, les visites sont autorisées de façon restreintes en Pédiatrie et Médecine Néonatale. De nouvelles mesures ont été mises en place.

En pédiatrie, un seul parent est autorisé auprès de l'enfant 24h sur 24h, le second parent est autorisé à remplacer le premier parent à condition de présenter un test PCR négatif. La circulation dans les couloirs doit être limitée. En dehors des parents, aucune autre visite n'est autorisée. Il est impératif que le parent présent porte un masque en présence des soignants, et de se laver les mains, ainsi que celles de l'enfant régulièrement. Le Contact Tracing du Ministère de la Santé est toujours en vigueur, obligeant les parents présents à s'inscrire sur un registre à chaque venue.

En Médecine Néonatale, il est impératif, pour la sécurité de tous, de garder les portes des chambres fermées et de ne pas circuler dans les couloirs. Les parents doivent fournir un test PCR négatif à l'entrée, puis tous les 7 jours. En dehors des parents de l'enfant, aucune autre visite n'est autorisée. Concernant les parents, celui qui fait les allers-retours entre l'Hôpital et le domicile doit obligatoirement porter un masque chirurgical en continu toute la journée. Pour celui qui reste en permanence auprès de l'enfant, le port du masque est obligatoire lorsqu'un personnel soignant entre dans la chambre.

Ces mesures sont susceptibles d'évoluer en fonction du contexte sanitaire.

Vous pouvez retrouver l'ensemble des mesures mises en place pour lutter contre la Covid-19, dans l'espace dédié du site Internet, [Info Coronavirus](#)



RECHERCHE CLINIQUE : Saint Joseph participe à un projet de Recherche Clinique sur les vaccins Covid : COVIREIVAC

Alors que la campagne vaccinale s'intensifie en France, un projet de recherche médicale est lancé avec comme enjeu majeur d'obtenir les premières informations sur l'immunogénicité (la capacité qu'a un vaccin de provoquer une réponse du système immunitaire), la sécurité et l'efficacité sur la durée (effet protecteur du vaccin), ainsi que la capacité à prévenir une infection au coronavirus ou le développement d'une forme grave du virus. L'Hôpital Saint Joseph participe à cette étude nationale, sous l'investigation du Pr Boris Bienvenu, chef de service de Médecine Interne.

L'objectif de cette étude est de déterminer quel vaccin sera le plus adapté sur les « populations particulières » (les personnes à risque de contracter des formes graves de l'infection), en fonction du profil médical de la personne et ainsi affiner la stratégie vaccinale pour une vaccination mieux ciblée.

A Saint Joseph, ce sont entre 1 000 et 1 400 personnes qui devraient être intégrées à l'étude d'ici la fin de l'année. L'Hôpital Européen et l'APHM s'associent également à cette étude et ce sont en tout 35 hôpitaux qui collaboreront sur toute la France. Prévue pour durer 2 ans, cette étude pourrait donner les premières tendances d'ici la fin de l'année.

Un suivi des patients participant à l'étude est programmé, avec la réalisation d'une prise de sang 1 mois, 6 mois, 1 an et 2 ans après la vaccination. Par ces analyses, la réponse au vaccin sera mesurée et surveillée sur la durée.

Premier avantage pour Saint Joseph, faire bénéficier ses patients fragiles prioritaires à la vaccination directement au sein de l'établissement. De plus, cela positionne l'Hôpital dans une

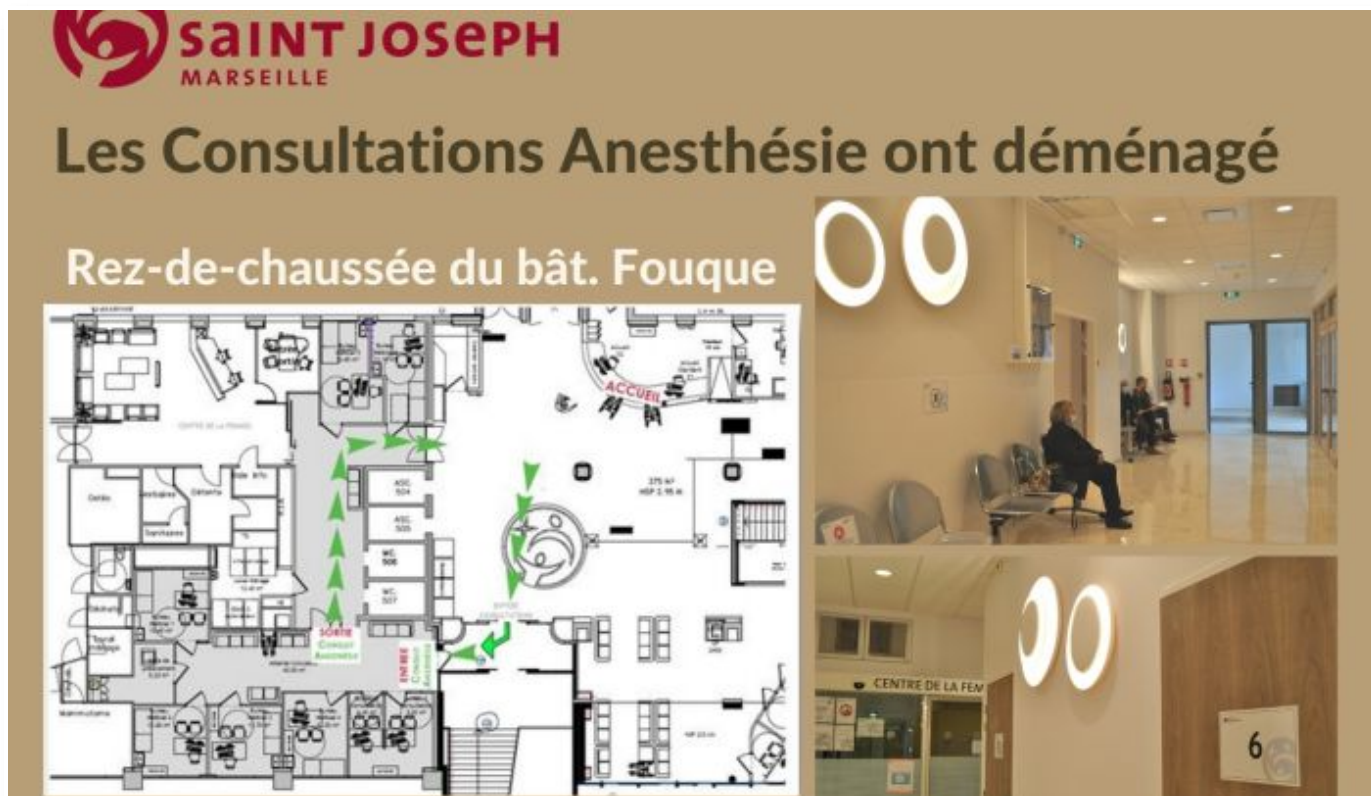

NOUVEAU : Les Consultations Anesthésie ont déménagé !

Depuis le vendredi 9 avril, les Consultations Anesthésie ont intégré leurs nouveaux locaux situés au rez-de-chaussée du bâtiment Fouque à proximité des bureaux de préadmission et des infirmières du Parcours Patient. Une nouvelle étape pour toujours plus faciliter le parcours du patient avant son admission.

C'est à côté du Centre de la Femme, mais par une entrée dédiée, que les Consultations Anesthésie intègrent leur nouvel espace, à l'emplacement de l'ancienne cafétéria visiteurs. Accessible depuis le hall d'Accueil, non loin des préadmissions et des bureaux des infirmières du Parcours Patient, l'emplacement des Consultations Anesthésie permettra pour le patient de bénéficier d'une unité de lieu dans ses démarches avant son hospitalisation. Cette unité apportera plus de confort au patient, lui permettant d'aborder son hospitalisation de manière plus sereine.



SOLIDARITE : Les cloches de Pâques sont passées en Pédiatrie à Saint Joseph

Bien qu'hospitalisés, les petits patients du service de Pédiatrie et de Chirurgie Pédiatrique ont pu fêter Pâques grâce aux dons du Groupe d'assurance La Médicale et de BMW Aix Marignane Salon-Bayern by autosphere qui ont offert des chocolats, des peluches, des coloriages et des voitures. Un grand merci pour cette générosité !

Tous ces cadeaux ont ainsi pu apporter de la joie à nos jeunes patients hospitalisés lors des fêtes de Pâques. Une généreuse action rendue possible grâce à de généreux donateurs et grâce à l'aide du Dr Ilies Bouabdallah, chirurgien thoracique à Saint Joseph, pour apporter du réconfort aux enfants qui n'auront pas pu chercher les oeufs cette année. Un grand merci !



Hôpital Saint Joseph

26, bd de Louvain 13285 Marseille Cedex 08

Tél : 04 91 80 65 00

www.hopital-saint-joseph.fr

Cet e-mail a été envoyé à [[EMAIL_TO]], [cliquez ici pour vous désinscrire.](#)